

FICHA TECNICA REFERENCIAL DE IDENTIFICACIÓN DE PUNTO CRÍTICO EN EL RÍO CUSCOMAYO DEL SECTOR OTARI SAN MARTÍN, DISTRITO DE PICHARI; PROVINCIA DE LA CONVENCION; DEPARTAMENTO DE CUSCO

PROPUESTA: LIMPIEZA, DESCOLMATACION Y PROTECCIÓN CON DIQUE ENROCADO EN AMBAS MÁRGENES DEL RÍO CUSCOMAYO DEL SECTOR OTARI SAN MARTÍN, DISTRITO DE PICHARI; PROVINCIA LA CONVENCION; DEPARTAMENTO DE CUSCO

1. UBICACIÓN:

AAA PAMPAS APURIMAC ALA BAJO APURIMAC - PAMPAS Fecha 27/02/2024

1.1. Ubicación política

Departamento CUSCO Provincia LA CONVENCION Distrito PICHARI Sector OTARI SAN MARTÍN

1.2. Ubicación hidrográfica

Unidad hidrográfica INTERCUENCA BAJO APURIMAC Cuerpo de agua RÍO CUSCOMAYO

1.3. Ubicación geográfica - Coordenadas UTM (Datum: WGS 84)

	Inicial			Final			Margen	Observación
	Norte (Y):	Este (X):	Zona	Norte (Y):	Este (X):	Zona		
TRAMO 1	8,620,724.00	625,510.00	18S	8,620,145.00	625,112.00	18S	Izquierda y Derecha	

2. EVALUACIÓN DE LA ZONA EXPUESTA:

2.1 Tipo de peligro

☒ Inundación fluvial ☐ Flujos ☐ Erosión

2.2. Geología

Existe presencia de depósitos aluviales, presentan pendientes suaves a moderadas. La zona critica son las dos márgenes del río Cuscomayo, cuyo cauce es de material aluvial y esta conformado de la siguiente manera: bolonería en un 30%, canto rodado en un 30%, guijarros en un 10%, gravas 20% y arenas 10%.

Gravoso	X	Arenas	X		Limo	X	Arcillas	X
Gravoso( Mayores a 2 mm), Arenoso( 2 mm - 0.1 mm) y Arcilloso( menores de 0.1 mm)								

2.3. Hidrología

El caudal del río Cuscomayo es de regimen permanente, varía entre 10 m3/s en épocas de crecida y de 1 m3/s en épocas de estiaje El tramo crítico tiene una morfología sinuosa y presenta una pendiente moderada de 6 %. El ancho de cauce promedio es de 7 m, presenta una altura de talud en la margen derecha de 1.20 m conformado de material propio de río y con presencia de cobertura vegetal, mientras que el talud de la margen izquierda presenta una altura de 1.0 m. El cauce del río Cuscomayo se encuentra en un estado colmatado, producto del arrastre de material en los meses de avenida. El río Cuscomayo desemboca a aproximadamente 700 m al río Apurímac.

2.4. Elementos expuestos:

En la zona de intervención, se identificaron los siguientes elementos expuestos:

Nº de Habitantes	Nº de Viviendas	Tipo	Nº de I.E.P/L E.S.	Nombre	Centro s de Salud	Nombre	Otros	Nombre
80	20	Material noble	-	-		-	-	-

En la zona intervenida del río Cuscomayo, se ha identificado las siguientes áreas productivas e infraestructuras relacionadas:

Área Total (ha)	Cultivos	Área (ha)	Total cabezas de Ganado	Clase	Nº	Infraestructura afectada	Nombre	Cantidad	Longitud (m)
14	Cacao	10	-	Vacunos	-	Bocatoma	-	-	-
	Plátano	3		Ovinos	-	Canales	-	-	-
	Yuca	0.5		Camelidos	-	Puentes	-	-	-
	Maiz	0.5		Equinos	-	Carreteras	-	1	50
		0		Porcinos	-	Redes Electricas	-	-	-
		0		otros	-	Servicios de agua y desague	-	-	-

### 3. EVALUACIÓN ECONÓMICA:

De la evaluación de daños se obtuvo la siguiente información:

Número de familias afectadas	Servicio eléctrico afectado		Servicio de agua y desagüe afectados		Número de instituciones educativas afectadas	Número de Centros de salud afectados
	Sí	No	Sí	No		
20		X		X	-	-

Cultivos afectados		Ganado afectado		Red eléctrica afectada (km)	Servicio de agua y desagüe afectados (km)	INFRAESTRUCTURA HIDRÁULICA AFECTADA								INFRAESTRUCTURA VIAL AFECTADA			
Cultivo	Área (ha)	Tipo de ganado	Nº de cabezas			BOCATOMAS (Und)	CANALES (Km)			DIQUES (Km)	DRENES (Km)	ACÉQUIAS (Km)	OTROS	CARRERAS (Km)	CAMINOS (Km)	PUNTES (Und)	OTROS
Cacao	10	-	-	-	-	-	-			-	-	-	Paso Sápico	-	-	-	200 m de malla
Plátano	3	-	-	-	-	-	-			-	-	-	-	-	-	-	-
Yuca	0.5	-	-	-	-	-	-			-	-	-	-	-	-	-	-
Maiz	0.5	-	-	-	-	-	-			-	-	-	-	-	-	-	-

### 4. PROPUESTA TECNICA:

#### 4.1.-Estructural

Con la finalidad de disminuir la vulnerabilidad existente en el tramo crítico, se propone implementar:

- Limpieza y conformación de dique enrocado en la margen derecha del cauce del río Apurímac, sector Ladrillería, iniciando en las coordenadas UTM WGS 84 Zona 18 Sur E: 624588 m, N: 8614930 m y coordenada final E: 624782 m, N: 8615385 m, en un tramo de 730 m. El ancho de corona del dique a compactar es de 2.20 m, talud de 1:2 para el enrocado. El ancho de cimentación es de 1.5 m y la altura de socavación también de 1.5 m. Se plantea realizar la limpieza y descolmatación del cauce del río, además de ampliar el cauce y la eliminación de material excedente. El material a utilizar en el enrocado está disponible en las siguientes coordenadas, E: 623967 m, N: 8622459 m. Las rocas a emplear serán de diámetro entre 0.9 - 1.0 m

#### 4.2.- No Estructurales

Como medida no estructural se plantea lo siguiente:

La Municipalidad Distrital de Pichari, realizará la sensibilización sobre la importancia de la Faja Marginal del río Apurímac.

La Municipalidad Distrital de Pichari debe reubicar gradualmente a las viviendas que están asentadas en la faja marginal del río Cuscomayo.

La Municipalidad Distrital de Pichari deberá realizar campañas de reforestación en ambos márgenes del río Cuscomayo.

### 5. ESQUEMA DE PROPUESTA TÉCNICA:

#### 5.1.- VISTA DE PLANTA

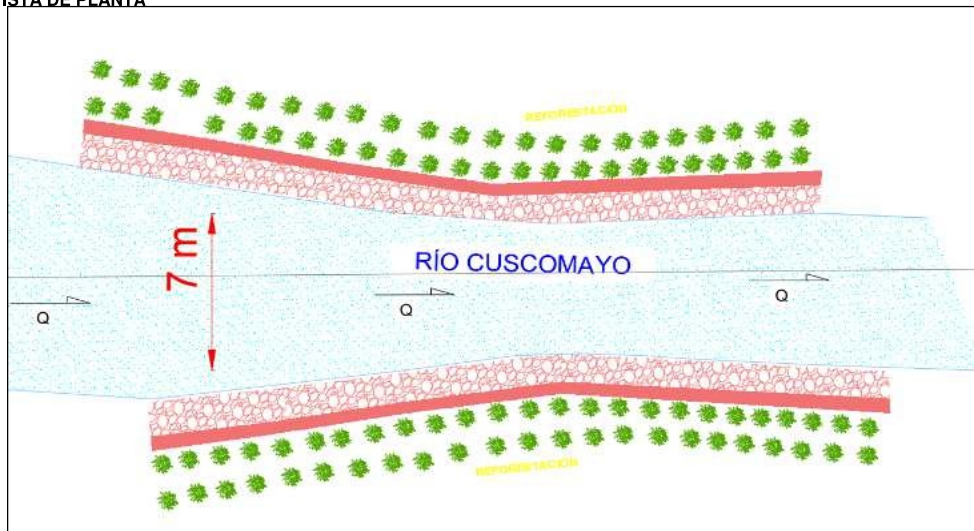

#### 5.2.- VISTA DE PERFIL

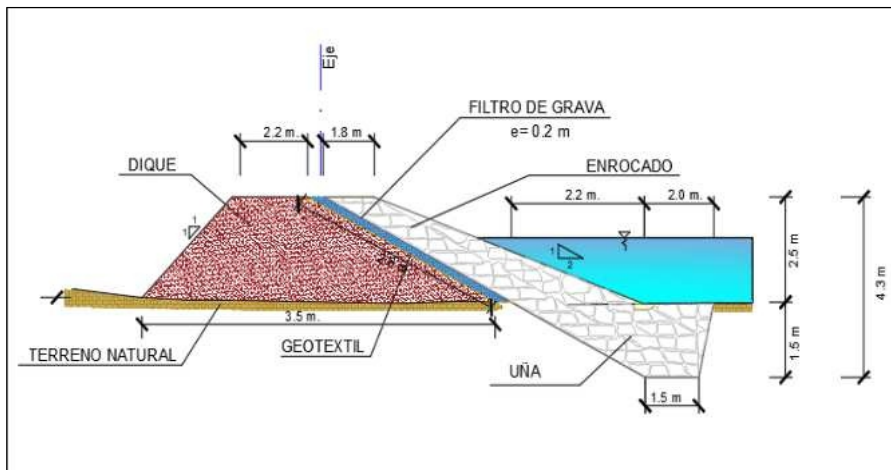

Firmado digitalmente por  
CARDICH MOTTA  
Kevin Alexander  
FAU 20520711865  
hard  
Motivo: Soy el autor del documento

Profesional de la ALA que ha elaborado la ficha técnica referencial



Firmado digitalmente por LIMA  
OROSCO Guido FAU 20520711865  
hard  
Motivo: En señal de Conformidad

Administrador de La Administración Local Del Agua



Firmado digitalmente por RUIZ  
VENTOCILLA Miguel Angel  
FAU 20520711865  
hard  
Motivo: Doy V° B° Por La AAA



Firmado digitalmente por DELGADO REGALADO  
Victor Hermes FAU 20520711865  
hard  
Motivo: Doy V° B°

Director de La Autoridad Administrativa Del Agua





PERÚ

Ministerio  
de Desarrollo Agrario  
y Riego

## 6. IMAGEN SATELITAL DE ZONA VULNERABLE (GOOGLE EARTH)

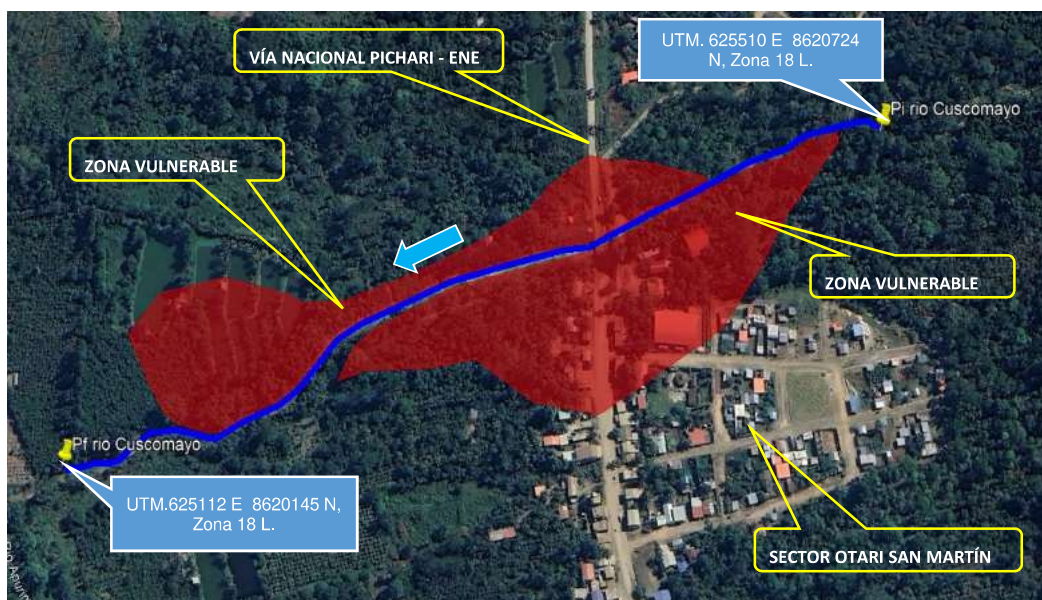

## 7. PANEL FOTOGRÁFICO DE ZONA VULNERABLE



FIGURA N°01: VISTA DE AFECTACIÓN DE LA VÍA NACIONAL TRAMO PICHARI - ENE, INCREMENTO DEL CAUDAL DEL RÍO CUSCOMAYO, Y POSTERIOR DESBORDE



Firmado  
digitalmente por  
CARDICH MOTTA  
Kevin Alexander  
FAU 20520711865  
hard  
Motivo: Soy el  
autor del  
documento

Profesional de la ALA que ha elaborado  
la ficha técnica referencial



Firmado digitalmente por LIMA  
OROSCO Guido FAU 20520711865  
hard  
Motivo: En señal de Conformidad

Administrador de La  
Administración Local Del Agua



Firmado  
digitalmente  
por RUIZ  
VENTOCILLA  
Miguel Angel  
FAU  
20520711865  
hard  
Motivo: Doy  
V. B.  
Por La AAA



Firmado digitalmente  
por DELGADO REGALADO  
Victor Hermes FAU  
20520711865 hard  
Motivo: Doy V. B.

Director de La Autoridad  
Administrativa Del Agua





FIGURA N°02: VISTA DE CAUCE DEL RÍO CUSCOMAYO, DESBORDE OCURRIDO EN LOS PRIMEROS MESES DEL 2024. VÍA DE TRÁNSITO RESTRINGIDO. SE OBSERVA EL MATERIAL ACARREADO POR EL RÍO DESDE SU TRÁNSITO AGUAS ARRIBA



FIGURA N°03: VISTA PANORÁMICA DEL CAUCE DEL RÍO CUSCOMAYO. LOS TALUDES DE AMBAS MÁRGENES SON INESTABLES, PROPENSOS A EROSIÓN. EL MATERIAL DE COMPOSICIÓN DE CAUCE SON EN SU MAYORÍA BOLONERÍA, CANTO RODADO Y ARENA.



## 8. PRESUPUESTO ESTIMADO:

ITEM	DESCRIPCIÓN	UND.	METRADO	PRECIO S/.	PARCIAL S/.
<b>01</b>	<b>LIMPIEZA, DESCOLMATACIÓN Y CONFORMACIÓN DE DIQUE C/ENROCADO, L = 730.00 ml</b>				
<b>01.01</b>	<b>OBRAS PROVISIONALES</b>				<b>3,065.66</b>
01.01.01	CASETA DE GUARDIANIA Y ALMACEN	m2	15.00	90.55	1,358.25
01.01.02	CARTEL INFORMATIVO DE LA ACTIVIDAD 3.60 x 4.80 m	und	1.00	1,707.41	1,707.41
<b>01.02</b>	<b>OBRAS PRELIMINARES</b>				<b>32,338.34</b>
01.02.01	MOVILIZACIÓN Y DESMOVILIZACIÓN DE MAQUINARIA	vje	2.00	8,596.80	17,193.60
01.02.02	HABILITACION DE VIAS DE ACCESO	km	0.30	6,777.50	2,033.25
01.02.03	RAMPA DE INGRESO Y SALIDA A LA ZONA DE TRABAJO	m3	240.00	5.28	1,267.20
01.02.04	TRAZO Y REPLANTEO	KM	1.46	1,775.66	2,592.46
01.02.05	CONTROL TOPOGRAFICO	Km	1.46	2,656.73	3,878.83
01.02.05	DESVÍO DEL RÍO	m	300.00	17.91	5,373.00
<b>01.03</b>	<b>MOVIMIENTO DE TIERRAS</b>				<b>338,573.56</b>
01.03.02	LIMPIEZA Y DESCOLMATACIÓN DEL CAUCE	m3	12,775.00	6.43	82,143.25
01.03.03	CONFORMACIÓN DE DIQUE CON MATERIAL PROPIO	m3	14,600.00	6.71	97,966.00
01.03.04	EXCAVACIÓN PARA UNA DE ENROCADO	m3	6,241.50	11.33	70,716.20
01.03.05	PERFILADO Y REFINE EN TALUD DE DIQUE	m2	6,580.13	3.44	22,635.65
01.03.06	ELIMINACIÓN DE MATERIAL EXCEDENTE	m3	5,078.98	12.82	65,112.46
<b>01.04</b>	<b>PROTECCIÓN CON ENROCADO</b>				<b>2,292,610.04</b>
01.04.01	GEOTEXTIL NO TEJIDO DE 400 GR/M2 (INCLUYE SUMINISTRO E INSTALACION)	m2	11,972.00	15.91	190,474.52
01.04.02	SUMINISTRO, TRANSPORTE Y COLOCACION DE FILTRO DE GRAVA	m3	730.00	130.94	95,586.20
01.04.03	EXTRACCIÓN DE ROCAS CON EXPLOSIVOS PARA ENROCADO	m3	13,541.50	38.74	524,597.71
01.04.04	SELECCIÓN Y ACOPIO DE ROCAS	m3	13,541.50	16.45	222,757.68
01.04.05	CARGUÍO Y TRANSPORTE DE ROCAS	m3	13,541.50	76.76	1,039,445.54
01.04.06	ACOMODO DE ROCAS EN UNA DE ENROCADO	m3	4,993.20	19.53	97,517.20
01.04.07	ACOMODO DE ROCAS EN TALUD DE ENROCADO	m3	5,840.00	20.93	122,231.20
<b>1.05</b>	<b>FLETE TERRESTRE</b>				<b>20,000.00</b>
01.05.01	FLETE TERRESTRE	glb	2.00	10,000.00	20,000.00
<b>COSTO DIRECTO</b>					<b>2,686,587.60</b>
GASTOS GENERALES (10%CD)					268,658.76
UTILIDAD (10%CD)					268,658.76
<b>SUB TOTAL</b>					<b>3,223,905.11</b>
IGV (18%)					580,302.92
<b>TOTAL</b>					<b>3,804,208.04</b>
SUPERVISIÓN (3%CD)					80,597.63
SEGUIMIENTO Y MONITOREO (1%CD)					26,865.88
FICHA DEFINITIVA					15,000.00
<b>PRESUPUESTO TOTAL REFERENCIAL</b>					<b>3,926,671.54</b>

SON : TRES MILLONES NOVECIENTOS VEINTISEIS MIL SEISCIENTOS SETENTA Y UNO CON 54/100 SOLES

## 9. CRONOGRAMA REFERENCIAL DE LA PROPUESTA TECNICA

ITEM	ACTIVIDAD	UND.	PLAZO DE EJECUCION				PLAZO DE EJECUCION				PLAZO DE EJECUCION			
			MES 01				MES 02				MES 03			
			I	II	III	IV	I	II	III	IV	I	II	III	IV
<b>1.00</b>	<b>LIMPIEZA, DESCOLMATACIÓN Y CONFORMACIÓN DE DIQUE C/ENROCADO, L = 730.00 ml</b>													
<b>1.01</b>	<b>OBRAS PROVISIONALES</b>													
01.01.01	CASETA DE GUARDIANIA Y ALMACEN	m2												
01.01.02	CARTEL INFORMATIVO DE LA ACTIVIDAD 3.60 x 4.80 m	Und.												
<b>1.02</b>	<b>OBRAS PRELIMINARES</b>													
01.02.01	MOVILIZACIÓN Y DESMOVILIZACIÓN MAQUINARIA PESADA	vje												
01.02.02	MANTENIMIENTO Y/O HABILITACION DE VIAS DE ACCESO	Km												
01.02.03	RAMPA DE INGRESO Y SALIDA A LA ZONA DE TRABAJO	m3												
01.02.04	TRAZO Y REPLANTEO	Km												
01.02.05	CONTROL TOPOGRAFICO	km												
01.02.06	DESVÍO DEL RÍO	M												
<b>1.03</b>	<b>MOVIMIENTO DE TIERRAS</b>													
01.03.01	LIMPIEZA Y DESCOLMATACIÓN DEL CAUCE	m3												
01.03.02	CONFORMACIÓN DE DIQUE CON MATERIAL PROPIO	m3												
01.03.03	EXCAVACIÓN PARA UNA DE ENROCADO	m3												
01.03.04	PERFILADO Y REFINE EN TALUD DE DIQUE	m2												
01.03.05	ELIMINACIÓN DE MATERIAL EXCEDENTE	m3												
<b>1.04</b>	<b>PROTECCIÓN CON ENROCADO</b>													
01.04.01	SUMINISTRO, TRANSPORTE E INSTALACION DE GEOTEXTIL NO TEJIDO	m2												
01.04.02	SUMINISTRO, TRANSPORTE Y COLOCACION DE FILTRO DE GRAVA	m3												
01.04.03	EXTRACCIÓN DE ROCAS	m3												
01.04.04	SELECCIÓN Y ACOPIO DE ROCAS	m3												
01.04.05	CARGUÍO Y TRANSPORTE DE ROCAS	m3												
01.04.06	ACOMODO DE ROCAS EN UNA DE ENROCADO	m3												
01.04.07	ACOMODO DE ROCAS EN TALUD DE ENROCADO	m3												
<b>1.05</b>	<b>FLETE TERRESTRE</b>													
01.05.01	FLETE TERRESTRE	glb												



Firmado digitalmente por  
CARDICH MOTTA  
Kevin Alexander  
FAU 20520711865  
hard  
Motivo: Soy el autor del documento

Profesional de la ALA que ha elaborado  
la ficha técnica referencial



Firmado digitalmente por LIMA  
OROSCO Guido FAU 20520711865  
hard  
Motivo: En señal de Conformidad

Administrador de La  
Administración Local Del Agua



Firmado digitalmente  
por RUIZ  
VENTOCILLA  
Miguel Angel  
FAU  
20520711865  
hard  
Motivo: Soy el autor del documento

Por La AAA



Firmado digitalmente  
por DELGADO REGALADO  
Victor Hermes FAU  
20520711865 hard  
Motivo: Doy V° B°





Director de La Autoridad  
Administrativa Del Agua



PERÚ

Ministerio  
de Desarrollo Agrario  
y Riego

ACTIVIDADES A REALIZAR PARA EL CUMPLIMIENTO DE LA PROPUESTA TECNICA REFERENCIAL

Item	Actividades	Mes 01		Mes 02	
		15	30	15	30
1.02	CONTRATACION				
1.03	EJECUCION				
1.04	SUPERVISION				
1.05	SEGUMIENTO				
1.06	LIQUIDACION				

Fecha de elaboración de la ficha: 26/03/2024

**NOTA :** \* LA PRESENTE FICHA TECNICA ES REFERENCIAL, RESPECTO AL PRESUPUESTO, METRADOS, COSTOS UNITARIOS E INSUMOS; DEBIENDO SER LA FICHA TECNICA DEFINITIVA LA QUE ESTABLEZCA EL PRESUPUESTO DE LA ACTIVIDAD U OBRA.

\* LA PROPUESTA TECNICA ES REFERENCIAL Y PUEDE VARIAR DE ACUERDO AL ESTUDIO DE LA FICHA TECNICA DEFINITIVA



Firmado digitalmente por  
CARDICH MOTTA  
Kevin Alexander  
FAU 20520711865  
hard  
Motivo: Soy el autor del documento

Profesional de la ALA que ha elaborado la ficha técnica referencial



Firmado digitalmente por LIMA  
OROSCO Guido FAU 20520711865  
hard  
Motivo: En señal de Conformidad

Administrador de La Administración Local Del Agua



Firmado digitalmente por RUIZ  
VENTOCILLA  
Miguel Angel  
FAU 20520711865  
hard  
Motivo: Doy V° B° Por La AAA



Firmado digitalmente por DELGADO REGALADO  
Victor Hermes FAU 20520711865  
hard  
Motivo: Doy V° B°

Director de La Autoridad Administrativa Del Agua



### PRESUPUESTO REFERENCIAL DE LA PROPUESTA TECNICA

Actividad LIMPIEZA, DESCOLMATACION Y PROTECCIÓN CON DIQUE ENROCADO EN AMBAS MÁRGENES DEL RÍO CUSCOMAYO DEL SECTOR OTARI SAN MARTÍN, DISTRITO DE PICHARI; PROVINCIA LA CONVENCIÓN; DEPARTAMENTO DE CUSCO

Lugar SECTOR OTARI SAN MARTÍN, DISTRITO DE PICHARI; PROVINCIA LA CONVENCIÓN; DEPARTAMENTO DE CUSCO

Fecha 26/03/2024

ITEM	DESCRIPCIÓN	UND.	METRADO	PRECIO S/.	PARCIAL S/.
<b>01</b>	<b>LIMPIEZA, DESCOLMATACIÓN Y CONFORMACIÓN DE DIQUE C/ENROCADO, L = 730.00 ml</b>				
<b>01.01</b>	<b>OBRAS PROVISIONALES</b>				<b>3,065.66</b>
01.01.01	CASETA DE GUARDIANIA Y ALMACEN	m2	15.00	90.55	1,358.25
01.01.02	CARTEL INFORMATIVO DE LA ACTIVIDAD 3.60 x 4.80 m	und	1.00	1,707.41	1,707.41
<b>01.02</b>	<b>OBRAS PRELIMINARES</b>				<b>32,338.34</b>
01.02.01	MOVILIZACIÓN Y DESMOVILIZACIÓN DE MAQUINARIA	vje	2.00	8,596.80	17,193.60
01.02.02	HABILITACION DE VIAS DE ACCESO	km	0.30	6,777.50	2,033.25
01.02.03	RAMPA DE INGRESO Y SALIDA A LA ZONA DE TRABAJO	m3	240.00	5.28	1,267.20
01.02.04	TRAZO Y REPLANTEO	KM	1.46	1,775.66	2,592.46
01.02.05	CONTROL TOPOGRAFICO	Km	1.46	2,656.73	3,878.83
01.02.05	DESVÍO DEL RÍO	m	300.00	17.91	5,373.00
<b>01.03</b>	<b>MOVIMIENTO DE TIERRAS</b>				<b>338,573.56</b>
01.03.02	LIMPIEZA Y DESCOLMATACIÓN DEL CAUCE	m3	12,775.00	6.43	82,143.25
01.03.03	CONFORMACIÓN DE DIQUE CON MATERIAL PROPIO	m3	14,600.00	6.71	97,966.00
01.03.04	EXCAVACIÓN PARA UÑA DE ENROCADO	m3	6,241.50	11.33	70,716.20
01.03.05	PERFILADO Y REFINE EN TALUD DE DIQUE	m2	6,580.13	3.44	22,635.65
01.03.06	ELIMINACIÓN DE MATERIAL EXCEDENTE	m3	5,078.98	12.82	65,112.46
<b>01.04</b>	<b>PROTECCIÓN CON ENROCADO</b>				<b>2,292,610.04</b>
01.04.01	GEOTEXTIL NO TEJIDO DE 400 GR/M2 (INCLUYE SUMINISTRO E INSTALACION)	m2	11,972.00	15.91	190,474.52
01.04.02	SUMINISTRO, TRANSPORTE Y COLOCACION DE FILTRO DE GRAVA	m3	730.00	130.94	95,586.20
01.04.03	EXTRACCIÓN DE ROCAS CON EXPLOSIVOS PARA ENROCADO	m3	13,541.50	38.74	524,597.71
01.04.04	SELECCIÓN Y ACOPIO DE ROCAS	m3	13,541.50	16.45	222,757.68
01.04.05	CARGUÍO Y TRANSPORTE DE ROCAS	m3	13,541.50	76.76	1,039,445.54
01.04.06	ACOMODO DE ROCAS EN UÑA DE ENROCADO	m3	4,993.20	19.53	97,517.20
01.04.07	ACOMODO DE ROCAS EN TALUD DE ENROCADO	m3	5,840.00	20.93	122,231.20
<b>1.05</b>	<b>FLETE TERRESTRE</b>				<b>20,000.00</b>
01.05.01	FLETE TERRESTRE	glb	2.00	10,000.00	20,000.00

<b>COSTO DIRECTO</b>	<b>2,686,587.60</b>
GASTOS GENERALES (10%CD)	268,658.76
UTILIDAD (10%CD)	268,658.76
<b>SUB TOTAL</b>	<b>3,223,905.11</b>
IGV (18%)	580,302.92
<b>TOTAL</b>	<b>3,804,208.04</b>
SUPERVISIÓN (3%CD)	80,597.63
SEGUIMIENTO Y MONITOREO (1%CD)	26,865.88
FICHA DEFINITIVA	15,000.00
<b>PRESUPUESTO TOTAL REFERENCIAL</b>	<b>3,926,671.54</b>

**SON : TRES MILLONES NOVECIENTOS VEINTISEIS MIL SEISCIENTOS SETENTA Y UNO CON 54/100 SOLES**

**NOTA: EL PRESUPUESTO ES REFERENCIAL, DEBIENDO SER LA FICHA TECNICA DEFINITIVA LA QUE ESTABLEZCA EL PRESUPUESTO FINAL DE LA ACTIVIDAD U OBRA**



### PLANILLA GENERAL DE METRADOS REFERENCIAL DE LA PROPUESTA TECNICA

**Actividad:** LIMPIEZA, DESCOLMATACION Y PROTECCIÓN CON DIQUE ENROCADO EN AMBAS MÁRGENES DEL RIO CUSCOMAYO DEL SECTOR OTARI SAN MARTÍN, DISTRITO DE PICHARI; PROVINCIA LA CONVENCIÓN; DEPARTAMENTO DE CUSCO

**Ubicación:** SECTOR OTARI SAN MARTÍN, DISTRITO DE PICHARI; PROVINCIA LA CONVENCIÓN; DEPARTAMENTO DE CUSCO

**Fecha :** 26/03/2024

Item	Descripción	Unid.	Nro veces	Dimensiones			Parcial	Total
				Largo	Ancho	Altura		
<b>1.00</b>	<b>LIMPIEZA, DESCOLMATACIÓN Y CONFORMACIÓN DE DIQUE C/ENROCADO, L = 730.00 ml</b>							
<b>1.01</b>	<b>OBRAS PROVISIONALES</b>							
01.01.01	CASETA DE GUARDIANIA Y ALMACEN	m2	1.00	3.00	5.00		15.00	15.00
01.01.02	CARTEL INFORMATIVO DE LA ACTIVIDAD 3.60 x 4.80 m	Und.	1.00				1.00	1.00
<b>1.02</b>	<b>OBRAS PRELIMINARES</b>							
01.02.01	MOVILIZACIÓN Y DESMOVILIZACIÓN MAQUINARIA PESADA	vje	2.00				2.00	2.00
01.02.02	MANTENIMIENTO Y/O HABILITACION DE VIAS DE ACCESO	Km	1.00	0.30			0.30	0.30
01.02.03	RAMPA DE INGRESO Y SALIDA A LA ZONA DE TRABAJO	m3		15.00	4.00	4.00	240.00	240.00
01.02.04	TRAZO Y REPLANTEO	Km	1.00					1.46
	LIMPIEZA Y DESCOLMATACION		1.00	0.73				
	DIQUE ENROCADO		1.00	0.73				
01.02.05	CONTROL TOPOGRAFICO	Km	1.00					1.46
	LIMPIEZA Y DESCOLMATACION			0.73				
	DIQUE ENROCADO			0.73				
01.02.06	DESVÍO DEL RÍO	M	1.00	300.00			300.00	300.00
<b>1.03</b>	<b>MOVIMIENTO DE TIERRAS</b>							
01.03.01	LIMPIEZA Y DESCOLMATACIÓN DEL CAUCE	m3	1.00	730.00	7.00	2.50	12,775.00	12,775.00
01.03.02	CONFORMACIÓN DE DIQUE CON MATERIAL PROPIO	m3	2.00	730.00	5.00	2.00	14,600.00	14,600.00
					area			
01.03.03	EXCAVACIÓN PARA UÑA DE ENROCADO	m3	2.00	730.00	4.28		6,241.50	6,241.50
01.03.04	PERFILADO Y REFINE EN TALUD DE DIQUE	m2	2.00	730.00		4.51	6,580.13	6,580.13
						esponj		
01.03.05	ELIMINACIÓN DE MATERIAL EXCEDENTE	m3	1.00	4,416.50		1.15	5,078.98	5,078.98
<b>1.04</b>	<b>PROTECCIÓN CON ENROCADO</b>							
01.04.01	SUMINISTRO, TRANSPORTE E INSTALACION DE GEOTEXTIL NO TEJIDO	m2	2.00	730.00	8.20		11,972.00	11,972.00
01.04.02	SUMINISTRO, TRANSPORTE Y COLOCACION DE FILTRO DE GRAVA	m3	2.00	730.00	0.50		730.00	730.00
01.04.03	EXTRACCIÓN DE ROCAS	m3			area			13,541.50
	Extracción de rocas para talud		2.00	730.00	5.00		7,300.00	
	Extracción de rocas para uña		2.00	730.00	4.28		6,241.50	
01.04.04	SELECCIÓN Y ACOPIO DE ROCAS	m3						13,541.50
	Selección y acopio de rocas para talud		2.00	730.00	5.00		7,300.00	
	Selección y acopio de rocas para uña		2.00	730.00	4.28		6,241.50	
01.04.05	CARGUÍO Y TRANSPORTE DE ROCAS	m3						13,541.50
	Carguío y transporte de rocas para talud		2.00	730.00	5.00		7,300.00	
	Carguío y transporte de rocas para uña		2.00	730.00	4.28		6,241.50	
01.04.06	ACOMODO DE ROCAS EN UÑA DE ENROCADO	m3						4,993.20
	Acomodo de rocas para uña de enrocado		2.00	730.00	4.28		4,993.20	
01.04.07	ACOMODO DE ROCAS EN TALUD DE ENROCADO	m3						5,840.00
	Acomodo de rocas para talud de enrocado		2.00	730.00	5.00		5,840.00	
<b>1.05</b>	<b>FLETE TERRESTRE</b>							
01.05.01	FLETE TERRESTRE	glb	2.00				2.00	2.00

### ESQUEMA DE LA PROPUESTA TECNICA

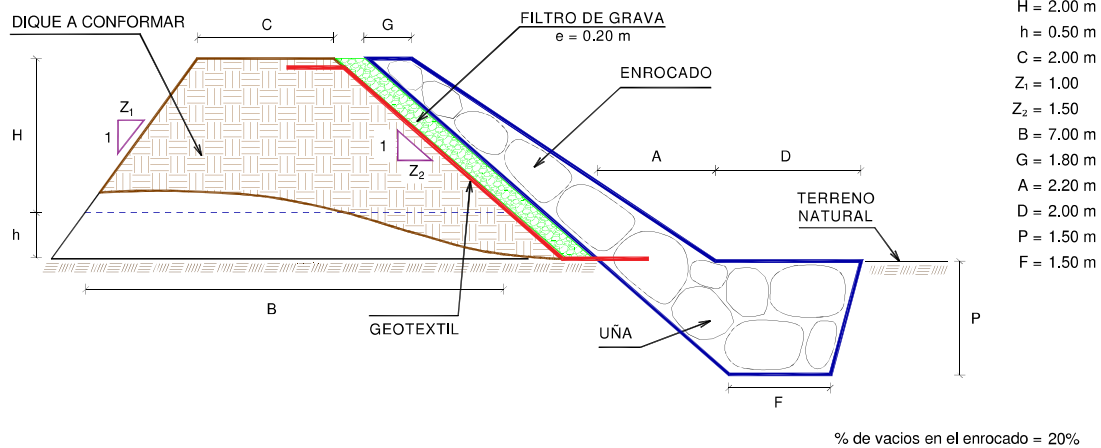

NOTA: LOS METRADOS SON REFERENCIALES, DEBIENDO SER LA FICHA TECNICA DEFINITIVA LA QUE ESTABLEZCA LOS VALORES FINALES, DE ACUERDO AL PLANTEAMIENTO ESTRUCTURAL



## ANALISIS DE COSTOS UNITARIOS REFERENCIAL DE LA PROPUESTA TECNICA

**Presupuesto:** LIMPIEZA, DESCOLMATACION Y PROTECCIÓN CON DIQUE ENROCADO EN AMBAS MÁRGENES DEL RÍO CUSCOMAYO DEL SECTOR OTARI SAN MARTÍN, DISTRITO DE PICHARI; PROVINCIA LA CONVENCIÓN; DEPARTAMENTO DE CUSCO

**Fecha:** 26/03/2024

Partida	01.01	CASETA DE GUARDIANIA Y/O ALMACEN				
Rendimiento	m2/DIA	20.0000	EQ. 20.0000	Costo unitario directo por : m2		90.55
Código	Descripción Recurso	Unidad	Cuadrilla	Cantidad	Precio S/.	Parcial S/.
Mano de Obra						
0101010003	OPERARIO	hh	1.0000	0.4000	27.49	11.00
0101010004	OFICIAL	hh	1.0000	0.4000	21.61	8.64
0101010005	PEON	hh	1.0000	0.4000	19.56	7.82
						27.46
Materiales						
02041200010005	CLAVOS PARA MADERA CON CABEZA D kg			0.2500	7.27	1.82
0204180008	CALAMINA GALVANIZADA e=0.14 mm	m2		0.8000	6.90	5.52
0231010001	MADERA TORNILLO	p2		6.0000	7.00	42.00
02310500010007	TRIPLAY LUPUNA E= 6 mm	m2		0.7500	17.24	12.93
						62.27
Equipos						
0301010006	HERRAMIENTAS MANUALES	%mo		3.0000	27.46	0.82
						0.82

Partida	01.02	CARTEL DE IDENTIFICACION DE ACTIVIDAD				
Rendimiento	und/DIA	1.0000	EQ. 1.0000	Costo unitario directo por : und		1,707.41
Código	Descripción Recurso	Unidad	Cuadrilla	Cantidad	Precio S/.	Parcial S/.
Mano de Obra						
0101010003	OPERARIO	hh	1.0000	8.0000	27.49	219.92
0101010005	PEON	hh	2.0000	16.0000	19.56	312.96
						532.88
Materiales						
				0		
02041200010009	CLAVOS PARA MADERA CON CABEZA D kg			2.0000	7.27	14.54
0207030001	HORMIGON	m3		0.4800	40.00	19.20
0213010001	CEMENTO PORTLAND TIPO I (42.5 kg)	bol		1.2000	29.00	34.80
0231010001	MADERA TORNILLO	p2		70.0000	7.00	490.00
02901500260004	GIGANTOGRAFIA SEGUN DISEÑO	und		1.0000	600.00	600.00
						1,158.54
Equipos						
0301010006	HERRAMIENTAS MANUALES	%mo		3.0000	532.88	15.99
						15.99





Partida	02.01		MOVILIZACION Y DESMOVILIZACION DE MAQUINARIAS Y EQUIPOS			
Rendimiento	glb/DIA	1.0000	EQ. 1.0000		Costo unitario directo por : glb	8,596.80
Código	Descripción Recurso	Unidad	Cuadrilla	Cantidad	Precio S/.	Parcial S/.
	Mano de Obra					
0101010005	PEON	hh	6.0000	48.0000	19.56	938.88
						938.88
	Equipos					
0301010006	HERRAMIENTAS MANUALES	%mo		3.0000	938.88	28.17
03012200010003	CAMION PLATAFORMA 4 x 2 300 HP 19 tr hm		0.7500	6.0000	347.15	2,082.90
0301220011	CAMION SEMI TRAYLER 6 x4 330 HP 35 ` hm		1.8750	15.0000	369.79	5,546.85
						7,657.92

Partida	02.02		HABILITACION DE CAMINO DE ACCESO				
Rendimiento	km/DIA	0.8000	EQ. 0.8000		Costo unitario directo por : km		6,777.50
Código	Descripción Recurso	Unidad	Cuadrilla	Cantidad	Precio S/.	Parcial S/.	
	Mano de Obra						
0101010004	OFICIAL	hh	1.0000	10.0000	21.61	216.10	
0101010005	PEON	hh	1.0000	10.0000	19.56	195.60	
						411.70	
	Equipos						
03011800020002	TRACTOR DE ORUGAS DE 300-330 HP	hm	1.0000	10.0000	636.58	6,365.80	
						6,365.80	

Partida	02.03	RAMPAS DE ACCESO A LA ACTIVIDAD					
Rendimiento	m3/DIA	1,000.0000	EQ. 1,000.0000		Costo unitario directo por : m3		5.28
Código	Descripción Recurso	Unidad	Cuadrilla	Cantidad	Precio S/.	Parcial S/.	
Mano de Obra							
0101010005	PEON	hh	1.0000	0.0080	19.56	0.16	
0101010010	OFICIAL (CONTROLADOR)	hh	0.1000	0.0008	21.61	0.02	
							0.18
Equipos							
0301010006	HERRAMIENTAS MANUALES	%mo		3.0000	0.18	0.01	
03011800020002	TRACTOR DE ORUGAS DE 300-330 HP	hm	1.0000	0.0080	636.58	5.09	
							5.10

Partida	02.04	TRAZO Y REPLANTEO				
Rendimiento	km/DIA	0.5000	EQ. 0.5000	Costo unitario directo por : km		1,775.66
Código	Descripción Recurso	Unidad	Cuadrilla	Cantidad	Precio \$/.	Parcial \$/.
Mano de Obra						
0101010003	OPERARIO	hh	0.1000	1.6000	27.49	43.98
0101010005	PEON	hh	0.5000	8.0000	19.56	156.48
0101030000	TOPOGRAFO	hh	1.0000	16.0000	28.53	456.48
01010300030003	AYUDANTE DE TOPOGRAFIA	hh	0.5000	8.0000	21.61	172.88
						829.82
Materiales						
02040300010043	FIERRO 3/8"	var		0.5000	22.30	11.15
0213010001	CEMENTO PORTLAND TIPO I (42.5 kg)	bol		3.6000	29.00	104.40
02130300010003	YESO BOLSA 25 kg	bol		3.0000	20.00	60.00
0231040001	ESTACAS DE MADERA	und		50.0000	4.65	232.50
0240020001	PINTURA ESMALTE	gal		0.3500	60.17	21.06
						429.11
Equipos						
0301000014	MIRAS	día	2.0000	4.0000	17.36	69.44
0301000015	JALONES	día	4.0000	8.0000	14.96	119.68
0301000022	ESTACION TOTAL	he	1.0000	16.0000	18.92	302.72
0301010006	HERRAMIENTAS MANUALES	%mo		3.0000	829.82	24.89
						516.73

Partida	02.05	CONTROL TOPOGRAFICO				
Rendimiento	km/DIA	0.2000	EQ. 0.2000	Costo unitario directo por : km		2,656.73
Código	Descripción Recurso	Unidad	Cuadrilla	Cantidad	Precio S/.	Parcial S/.
<b>Mano de Obra</b>						
0101010004	OFICIAL	hh	0.1000	4.0000	21.61	86.44
0101010005	PEON	hh	0.5000	20.0000	19.56	391.20
0101030000	TOPOGRAFO	hh	1.0000	40.0000	28.53	1,141.20
01010300030003	AYUDANTE DE TOPOGRAFIA	hh	0.2500	10.0000	21.61	216.10
						<b>1,834.94</b>
<b>Materiales</b>						
02130300010003	YESO BOLSA 25 kg	bol		3.0000	20.00	60.00
0231040001	ESTACAS DE MADERA	und		50.0000	4.65	232.50
0240020001	PINTURA ESMALTE	gal		0.2500	60.17	15.04
						<b>307.54</b>
<b>Equipos</b>						
0301000023	NIVEL TOPOGRAFICO	hm	1.0000	40.0000	11.48	459.20
0301010006	HERRAMIENTAS MANUALES	%mo		3.0000	1,834.94	55.05
						<b>514.25</b>

Partida	02.06	DESVIO DE CAUCE DE RIO				
Rendimiento	m/DIA	320.0000	EQ. 320.0000	Costo unitario directo por : m		17.91
Código	Descripción Recurso	Unidad	Cuadrilla	Cantidad	Precio S/.	Parcial S/.
0101010003	<b>Mano de Obra</b> <b>OPERARIO</b>  Firmado digitalmente por CARDOCH MOTTA Kevin Alexander FAU 20520711865 hard Motivo: Soy el autor del documento	hh	 Firmado digitalmente por LIMA OROSCO Guido FAU 20520711865 hard Motivo: En señal de Conformidad	Firmado digitalmente por ROJAS VENTOCILLA Miguel Angel FAU 20520711865 hard Motivo: Doy	27.91	0.69
 Profesional de la AL la ficha técnica		 Administrador de la Administración Local Del Agua		 Director de La Autoridad Administrativa Del Agua		



PERÚ

Ministerio  
de Desarrollo Agrario  
y Riego



Autoridad Nacional del Agua

0101010004	OFICIAL	hh	0.5000	0.0125	21.61	0.27
0101010005	PEON	hh	2.0000	0.0500	19.56	0.98
						<b>1.94</b>
Equipos						
0301010006	HERRAMIENTAS MANUALES	%mo		3.0000	1.94	0.06
03011800020002	TRACTOR DE ORUGAS DE 300-330 HP	hm	1.0000	0.0250	636.58	15.91
						<b>15.97</b>



Profesional de la AL  
la ficha técnica

Firmado  
digitalmente por  
CARDICH MOTTA  
Kevin Alexander  
FAU 20520711865  
hard  
Motivo: Soy el  
autor del  
documento



Administrador de La  
Administración Local Del Agua

Firmado digitalmente por LIMA  
OROSCO Guido FAU 20520711865  
hard  
Motivo: En señal de Conformidad



Profesional de la AL  
Por La AAA Administrativa Del Agua

Firmado  
digitalmente  
por RUIZ  
VENTOCILLA  
Miguel Angel  
FAU  
20520711865  
hard  
Motivo: Doy  
V.B.



Firmado digitalmente  
por DELGADO REGALADO  
Victor Hermes FAU  
20520711865 hard  
Motivo: Doy V.B.





Partida	<b>03.01</b>	<b>LIMPIEZA Y DESCOLMATACIÓN DE CAUCE DE RIO</b>				
Rendimiento	<b>m3/DIA</b>	<b>850.0000</b>	<b>EQ. 850.0000</b>	Costo unitario directo por : m3		<b>6.43</b>
<b>Código</b>	<b>Descripción Recurso</b>	<b>Unidad</b>	<b>Cuadrilla</b>	<b>Cantidad</b>	<b>Precio S/.</b>	<b>Parcial S/.</b>
	<b>Mano de Obra</b>					
0101010003	OPERARIO	hh	1.0000	0.0094	27.49	0.26
0101010005	PEON	hh	1.0000	0.0094	19.56	0.18
						<b>0.44</b>
	<b>Equipos</b>					
0301010006	HERRAMIENTAS MANUALES	%mo		3.0000	0.44	0.01
03011800020002	TRACTOR DE ORUGAS DE 300-330 HP	hm	1.0000	0.0094	636.58	5.98
						<b>5.99</b>

Partida	<b>03.02</b>	<b>CONFORMACION DE DIQUE SECO C/ MAQUINARIA CON MATERIAL PROPIO</b>				
Rendimiento	<b>m3/DIA</b>	<b>810.0000</b>	<b>EQ. 810.0000</b>	Costo unitario directo por : m3		<b>6.71</b>
<b>Código</b>	<b>Descripción Recurso</b>	<b>Unidad</b>	<b>Cuadrilla</b>	<b>Cantidad</b>	<b>Precio S/.</b>	<b>Parcial S/.</b>
	<b>Mano de Obra</b>					
0101010005	PEON	hh	1.0000	0.0099	19.56	0.19
0101010010	OFICIAL (CONTROLADOR)	hh	1.0000	0.0099	21.61	0.21
						<b>0.40</b>
	<b>Equipos</b>					
0301010006	HERRAMIENTAS MANUALES	%mo		3.0000	0.40	0.01
03011800020002	TRACTOR DE ORUGAS DE 300-330 HP	hm	1.0000	0.0099	636.58	6.30
						<b>6.31</b>

Partida	<b>03.03</b>	<b>EXCAVACION DE UÑA PARA DIQUE</b>				
Rendimiento	<b>m3/DIA</b>	<b>350.0000</b>	<b>EQ. 350.0000</b>	Costo unitario directo por : m3		<b>11.33</b>
<b>Código</b>	<b>Descripción Recurso</b>	<b>Unidad</b>	<b>Cuadrilla</b>	<b>Cantidad</b>	<b>Precio S/.</b>	<b>Parcial S/.</b>
	<b>Mano de Obra</b>					
0101010004	OFICIAL	hh	1.0000	0.0229	21.61	0.49
0101010005	PEON	hh	1.0000	0.0229	19.56	0.45
						<b>0.94</b>
	<b>Equipos</b>					
0301010006	HERRAMIENTAS MANUALES	%mo		5.0000	0.94	0.05
03011700010007	EXCAVADORA SOBRE ORUGAS 170 - 25 hm		1.0000	0.0229	451.50	10.34
						<b>10.39</b>



Partida	<b>03.04</b>		<b>PERFILADO Y REFINE EN TALUD DE DIQUE</b>			
Rendimiento	<b>m2/DIA</b>	<b>1,200.0000</b>	<b>EQ. 1,200.0000</b>		Costo unitario directo por : m2	<b>3.44</b>
<b>Código</b>	<b>Descripción Recurso</b>	<b>Unidad</b>	<b>Cuadrilla</b>	<b>Cantidad</b>	<b>Precio S/.</b>	<b>Parcial S/.</b>
<b>Mano de Obra</b>						
0101010004	OFICIAL	hh	1.0000	0.0067	21.61	0.14
0101010005	PEON	hh	2.0000	0.0133	19.56	0.26
						<b>0.40</b>
<b>Equipos</b>						
0301010006	HERRAMIENTAS MANUALES	%mo		3.0000	0.40	0.01
03011700010007	EXCAVADORA SOBRE ORUGAS 170 - 25 hm		1.0000	0.0067	451.50	3.03
						<b>3.04</b>

Partida	<b>03.05</b>		<b>ELIMINACION DE MATERIAL EXCEDENTE D=5 km</b>			
Rendimiento	<b>m3/DIA</b>	<b>1,200.0000</b>	<b>EQ. 1,200.0000</b>		Costo unitario directo por : m3	<b>12.82</b>
<b>Código</b>	<b>Descripción Recurso</b>	<b>Unidad</b>	<b>Cuadrilla</b>	<b>Cantidad</b>	<b>Precio S/.</b>	<b>Parcial S/.</b>
<b>Mano de Obra</b>						
0101010005	PEON	hh	1.0000	0.0067	19.56	0.13
0101010010	OFICIAL (CONTROLADOR)	hh	0.1000	0.0007	21.61	0.02
						<b>0.15</b>
<b>Equipos</b>						
03011600010005	CARGADOR SOBRE LLANTAS DE 200 - 2 hm		1.0000	0.0067	346.26	2.32
0301220010	CAMION VOLQUETE 6 x 4 330HP15 M3	hm	4.0000	0.0267	387.56	10.35
						<b>12.67</b>

Partida	<b>04.01</b>		<b>GEOTEXTIL NO TEJIDO DE 400 GR/M2 (INCLUYE SUMINISTRO E INSTALACION)</b>			
Rendimiento	<b>m2/DIA</b>	<b>400.0000</b>	<b>EQ. 400.0000</b>		Costo unitario directo por : m2	<b>15.91</b>
<b>Código</b>	<b>Descripción Recurso</b>	<b>Unidad</b>	<b>Cuadrilla</b>	<b>Cantidad</b>	<b>Precio S/.</b>	<b>Parcial S/.</b>
<b>Mano de Obra</b>						
0101010003	OPERARIO	hh	1.0000	0.0200	27.49	0.55
0101010004	OFICIAL	hh	1.0000	0.0200	21.61	0.43
0101010005	PEON	hh	4.0000	0.0800	19.56	1.56
						<b>2.54</b>
<b>Materiales</b>						
0210020009	GEOTEXTIL NO TEJIDO MACTEX MT200 m2			1.0500	12.66	13.29
						<b>13.29</b>
<b>Equipos</b>						
0301010006	HERRAMIENTAS MANUALES	%mo		3.0000	2.54	0.08
						<b>0.08</b>

**PERÚ****Ministerio  
de Desarrollo Agrario  
y Riego****Autoridad Nacional del Agua**

Partida	<b>04.02</b>	<b>SUMINISTRO, TRANSPORTE Y COLOCACION DE FILTRO DE GRAVA</b>				
Rendimiento	<b>m3/DIA</b>	<b>250.0000</b>	<b>EQ. 250.0000</b>	Costo unitario directo por : m3		<b>130.94</b>
<b>Código</b>	<b>Descripción Recurso</b>	<b>Unidad</b>	<b>Cuadrilla</b>	<b>Cantidad</b>	<b>Precio S/.</b>	<b>Parcial S/.</b>
<b>Mano de Obra</b>						
0101010005	PEON	hh	62.5000	2.0000	19.56	39.12
0101010010	OFICIAL (CONTROLADOR)	hh	3.1250	0.1000	21.61	2.16
						<b>41.28</b>
<b>Materiales</b>						
0207010012	GRAVA SELECCIONADA 2-6 MM3	m3		1.1000	76.27	83.90
						<b>83.90</b>
<b>Equipos</b>						
0301010006	HERRAMIENTAS MANUALES	%mo		3.0000	41.28	1.24
03011700010007	EXCAVADORA SOBRE ORUGAS 170 - 25 hm		0.3125	0.0100	451.50	4.52
						<b>5.76</b>

Partida	<b>04.03</b>	<b>EXTRACCION DE ROCA C/EXPLOSIVOS</b>				
Rendimiento	<b>m3/DIA</b>	<b>200.0000</b>	<b>EQ. 200.0000</b>	Costo unitario directo por : m3		<b>38.74</b>
<b>Código</b>	<b>Descripción Recurso</b>	<b>Unidad</b>	<b>Cuadrilla</b>	<b>Cantidad</b>	<b>Precio S/.</b>	<b>Parcial S/.</b>
<b>Mano de Obra</b>						
0101010007	PERFORISTA	hh	2.0000	0.0800	29.50	2.36
0101010010	OFICIAL (CONTROLADOR)	hh	1.0000	0.0400	21.61	0.86
0101010011	AYUDANTE DE PERFORISTA	hh	2.0000	0.0800	21.61	1.73
01020100000013	TECNICO (AUTORIZADO x DISCAMEC)	hh	1.0000	0.0400	29.50	1.18
						<b>6.13</b>
<b>Materiales</b>						
0255100001	DINAMITA AL 65%	kg		0.2500	4.50	1.13
0255100009	MECHA L DE SEGURIDAD IMPERMEABL	m		1.0000	15.00	15.00
0255100010	FULMINANTE	und		1.0000	4.00	4.00
0290230059	BARRENO DE 7/8" x 5 HP	und		0.0170	82.00	1.39
						<b>21.52</b>
<b>Equipos</b>						
0301010006	HERRAMIENTAS MANUALES	%mo		5.0000	6.13	0.31
03011400020002	MARTILLO NEUMATICO DE 29 kg	hm	2.0000	0.0800	6.04	0.48
03011400060005	COMPRESORA NEUMATICA 196 HP 600	hm	1.0000	0.0400	257.61	10.30
						<b>11.09</b>



Firmado digitalmente por  
CARDICH MOTTA  
Kevin Alexander  
FAU 20520711865  
hard  
Motivo: Soy el autor del documento

Profesional de la AL  
la ficha técnica



Firmado digitalmente por LIMA  
OROSCO Guido FAU 20520711865  
hard  
Motivo: En señal de Conformidad

Administrador de La  
Administración Local Del Agua



Firmado digitalmente  
por RUIZ  
VENTOCILLA  
Miguel Angel  
FAU 20520711865  
hard  
Motivo: Doy V. B

Director de La Autoridad  
Por La AAA Administrativa Del Agua



Firmado digitalmente  
por DELGADO REGALADO  
Victor Hermes FAU  
20520711865 hard  
Motivo: Doy V. B



**PERÚ****Ministerio  
de Desarrollo Agrario  
y Riego****Autoridad Nacional del Agua**

Partida	<b>04.04</b>	<b>SELECCION Y ACOPIO DE ROCA EN CANTERA</b>				
Rendimiento	<b>m3/DIA</b>	<b>250.0000</b>	<b>EQ. 250.0000</b>	Costo unitario directo por : m3		<b>16.45</b>
<b>Código</b>	<b>Descripción Recurso</b>	<b>Unidad</b>	<b>Cuadrilla</b>	<b>Cantidad</b>	<b>Precio S/.</b>	<b>Parcial S/.</b>
	<b>Mano de Obra</b>					
0101010004	OFICIAL	hh	1.0000	0.0320	21.61	0.69
0101010005	PEON	hh	2.0000	0.0640	19.56	1.25
						<b>1.94</b>
	<b>Equipos</b>					
0301010006	HERRAMIENTAS MANUALES	%mo		3.0000	1.94	0.06
03011700010007	EXCAVADORA SOBRE ORUGAS 170 - 25 hm		1.0000	0.0320	451.50	14.45
						<b>14.51</b>

Partida	<b>04.05</b>	<b>CARGUIO Y TRANSPORTE DE ROCA DIST. 16 km</b>				
Rendimiento	<b>m3/DIA</b>	<b>200.0000</b>	<b>EQ. 200.0000</b>	Costo unitario directo por : m3		<b>76.76</b>
<b>Código</b>	<b>Descripción Recurso</b>	<b>Unidad</b>	<b>Cuadrilla</b>	<b>Cantidad</b>	<b>Precio S/.</b>	<b>Parcial S/.</b>
	<b>Mano de Obra</b>					
0101010004	OFICIAL	hh	1.0000	0.0400	21.61	0.86
						<b>0.86</b>
	<b>Equipos</b>					
0301010006	HERRAMIENTAS MANUALES	%mo		5.0000	0.86	0.04
03011600010005	CARGADOR SOBRE LLANTAS DE 200 - 2 hm		1.0000	0.0400	346.26	13.85
0301220010	CAMION VOLQUETE 6 x 4 330HP15 M3	hm	4.0000	0.1600	387.56	62.01
						<b>75.90</b>

Partida	<b>04.06</b>	<b>ACOMODO DE ROCA SOBRE UÑA</b>				
Rendimiento	<b>m3/DIA</b>	<b>300.0000</b>	<b>EQ. 300.0000</b>	Costo unitario directo por : m3		<b>19.53</b>
<b>Código</b>	<b>Descripción Recurso</b>	<b>Unidad</b>	<b>Cuadrilla</b>	<b>Cantidad</b>	<b>Precio S/.</b>	<b>Parcial S/.</b>
	<b>Mano de Obra</b>					
0101010005	PEON	hh	4.0000	0.1067	19.56	2.09
0101010010	OFICIAL (CONTROLADOR)	hh	1.0000	0.0267	21.61	0.58
						<b>2.67</b>
	<b>Equipos</b>					
0301010006	HERRAMIENTAS MANUALES	%mo		3.0000	2.67	0.08
03011700010006	EXCAVADORA SOBRE ORUGAS 325 HP	hm	1.0000	0.0267	628.63	16.78
						<b>16.86</b>

  
Firmado digitalmente por  
CARDICH MOTTA  
Kevin Alexander  
FAU 20520711865  
hard  
Motivo: Soy el autor del documento

**Profesional de la AL**  
**la ficha técnica**

  
Firmado digitalmente por LIMA  
OROSCO Guido FAU 20520711865  
hard  
Motivo: En señal de Conformidad

**Administrador de La**  
**Administración Local Del Agua**

  
Firmado digitalmente  
por RUIZ  
VENTOCILLA  
Miguel Angel  
FAU 20520711865  
hard  
Motivo: Doy V. B.

**Director de La Autoridad**  
**Por La AAA Administrativa Del Agua**

Firmado digitalmente  
por DELGADO REGALADO  
Victor Hermes FAU  
20520711865  
hard  
Motivo: Doy V. B.



Partida	04.07	ACOMODO DE ROCA SOBRE TALUD DE DIQUE				
Rendimiento	m3/DIA	280.0000	EQ. 280.0000	Costo unitario directo por : m3		20.93
Código	Descripción Recurso	Unidad	Cuadrilla	Cantidad	Precio S/.	Parcial S/.
	Mano de Obra					
0101010005	PEON	hh	4.0000	0.1143	19.56	2.24
0101010010	OFICIAL (CONTROLADOR)	hh	1.0000	0.0286	21.61	0.62
						2.86
	Equipos					
0301010006	HERRAMIENTAS MANUALES	%mo		3.0000	2.86	0.09
03011700010006	EXCAVADORA SOBRE ORUGAS 325 HP	hm	1.0000	0.0286	628.63	17.98
						18.07

Partida	05.01	FLETE TERRESTRE				
Rendimiento	glb/DIA		EQ.	Costo unitario directo por : glb		10,000.00
Código	Descripción Recurso	Unidad	Cuadrilla	Cantidad	Precio S/.	Parcial S/.
	Materiales					
0203020002	FLETE TERRESTRE	glb		1.0000	10,000.00	10,000.00
						10,000.00

**NOTA: LOS ANALISIS DE COSTOS UNITARIOS SON REFERENCIALES, DEBIENDO SER LA FICHA TECNICA DEFINITIVA LA QUE DETERMINE LOS COSTOS UNITARIOS FINALES**



**RELACION DE INSUMOS REFERENCIAL DE LA PROPUESTA TECNICA**

**LIMPIEZA, DESCOLMATACION Y PROTECCIÓN CON DIQUE ENROCADO EN AMBAS  
MÁRGENES DEL RÍO CUSCOMAYO DEL SECTOR OTARI SAN MARTÍN, DISTRITO DE  
PICHARI; PROVINCIA LA CONVENCIÓN; DEPARTAMENTO DE CUSCO**

SECTOR OTARI SAN MARTÍN, DISTRITO DE PICHARI; PROVINCIA LA CONVENCIÓN; DEPARTAMENTO DE CUSCO

Recurso	Unidad	Cantidad	Precio S/.	Parcial S/.
<b>MANO D EOBRA</b>				
OPERARIO	hh	383.3613	27.49	10,538.60
OFICIAL	hh	1,420.0356	21.61	30,686.97
PEON	hh	5,192.6027	19.56	101,567.31
PERFORISTA	hh	1,083.3200	29.50	31,957.94
OFICIAL (CONTROLADOR)	hh	1,063.2897	21.61	22,977.69
AYUDANTE DE PERFORISTA	hh	1,083.3200	21.61	23,410.55
TOPOGRAFO	hh	81.7600	28.53	2,332.61
AYUDANTE DE TOPOGRAFIA	hh	26.2800	21.61	567.91
TECNICO (AUTORIZADO x DISCAMEC)	hh	541.6600	29.50	15,978.97
				<b>240,018.55</b>
<b>MATERIALES</b>				
FLETE TERRESTRE	glb	2.0000	10,000.00	20,000.00
FIERRO 3/8"	var	0.7300	22.30	16.28
CLAVOS PARA MADERA CON CABEZA DE 3"	kg	3.7500	7.27	27.26
CLAVOS PARA MADERA CON CABEZA DE 2" A 4"	kg	2.0000	7.27	14.54
CALAMINA GALVANIZADA e=0.14 mm	m2	12.0000	6.90	82.80
GRAVA SELECCIONADA 2-6 MM3	m3	803.0000	76.27	61,244.81
HORMIGON	m3	0.4800	40.00	19.20
GEOTEXTIL NO TEJIDO MACTEX MT200	m2	12,570.6000	12.66	159,143.80
CEMENTO PORTLAND TIPO I (42.5 kg)	bol	6.4560	29.00	187.22
YESO BOLSA 25 kg	bol	8.7600	20.00	175.20

MADERA TORNILLO	p2	160.0000	7.00	1,120.00
ESTACAS DE MADERA	und	146.0000	4.65	678.90
TRIPLAY LUPUNA E= 6 mm	m2	11.2500	17.24	193.95
PINTURA ESMALTE	gal	0.8760	60.17	52.71
DINAMITA AL 65%	kg	3,385.3750	4.50	15,234.19
MECHA L DE SEGURIDAD IMPERMEABLE BLANCA	m	13,541.5000	15.00	203,122.50
FULMINANTE	und	13,541.5000	4.00	54,166.00
GIGANTOGRAFIA SEGUN DISEÑO	und	1.0000	600.00	600.00
BARRENO DE 7/8" x 5 HP	und	230.2055	82.00	18,876.85
				<b>534,956.21</b>

#### EQUIPOS

MIRAS	día	5.8400	17.36	101.38
JALONES	día	11.6800	14.96	174.73
ESTACION TOTAL	he	23.3600	18.92	441.97
NIVEL TOPOGRAFICO	hm	58.4000	11.48	670.43
HERRAMIENTAS MANUALES	%mo			9,172.34
MARTILLO NEUMATICO DE 29 kg	hm	1,083.3200	6.04	6,543.25
COMPRESORA NEUMATICA 196 HP 600 - 690 PCM	hm	541.6600	257.61	139,537.03
CARGADOR SOBRE LLANTAS DE 200 - 250 HP 4. yd3	hm	575.6892	346.26	199,338.14
EXCAVADORA SOBRE ORUGAS 325 HP	hm	300.3424	628.63	188,804.24
EXCAVADORA SOBRE ORUGAS 170 - 250 HP 1	hm	627.6453	451.50	283,381.85
TRACTOR DE ORUGAS DE 300-330 HP	hm	276.3650	636.58	175,928.43
CAMION PLATAFORMA 4 x 2 300 HP 19 tn	hm	12.0000	347.15	4,165.80
CAMION VOLQUETE 6 x 4 330HP15 M3	hm	2,302.2488	387.56	892,259.54
CAMION SEMI TRAYLER 6 x4 330 HP 35 TN	hm	30.0000	369.79	11,093.70
				<b>1,911,612.83</b>

**Total S/. 2,686,587.59**

**NOTA: LOS INSUMOS SON REFERENCIALES, DEBIENDO SER LA FICHA TECNICA DEFINITIVA LA QUE ESTABLEZCA LOS PRECIOS REALES**



## CRONOGRAMA REFERENCIAL DE LA PROPUESTA TECNICA

### Actividad

**LIMPIEZA, DESCOLMATACION Y PROTECCIÓN CON DIQUE ENROCADO EN AMBAS MÁRGENES DEL RÍO CUSCOMAYO DEL SECTOR OTARI SAN MARTÍN, DISTRITO DE PICHARI; PROVINCIA LA CONVENCIÓN; DEPARTAMENTO DE CUSCO**

### Ubicación

SECTOR OTARI SAN MARTÍN, DISTRITO DE PICHARI; PROVINCIA LA CONVENCIÓN; DEPARTAMENTO DE CUSCO

### Fecha

26/03/2024

ITEM	ACTIVIDAD	UND.	PLAZO DE EJECUCION				PLAZO DE EJECUCION				PLAZO DE EJECUCION			
			MES 01				MES 02				MES 03			
			I	II	III	IV	I	II	III	IV	I	II	III	IV
1.00	LIMPIEZA, DESCOLMATACIÓN Y CONFORMACIÓN DE DIQUE C/ENROCADO, L = 730.00 ml													
1.01	OBRAS PROVISIONALES													
01.01.01	CASETA DE GUARDIANIA Y ALMACEN	m2												
01.01.02	CARTEL INFORMATIVO DE LA ACTIVIDAD 3.60 x 4.80 m	Und.												
1.02	OBRAS PRELIMINARES													
01.02.01	MOVILIZACIÓN Y DESMOVILIZACIÓN MAQUINARIA PESADA	vje												
01.02.02	MANTENIMIENTO Y/O HABILITACION DE VIAS DE ACCESO	Km												
01.02.03	RAMPA DE INGRESO Y SALIDA A LA ZONA DE TRABAJO	m3												
01.02.04	TRAZO Y REPLANTEO	Km												
01.02.05	CONTROL TOPOGRAFICO	km												
01.02.06	DESVÍO DEL RÍO	M												
1.03	MOVIMIENTO DE TIERRAS													
01.03.01	LIMPIEZA Y DESCOLMATACIÓN DEL CAUCE	m3												
01.03.02	CONFORMACIÓN DE DIQUE CON MATERIAL PROPIO	m3												
01.03.03	EXCAVACIÓN PARA UNA DE ENROCADO	m3												
01.03.04	PERFILADO Y REFINE EN TALUD DE DIQUE	m2												
01.03.05	ELIMINACIÓN DE MATERIAL EXCEDENTE	m3												
1.04	PROTECCIÓN CON ENROCADO													
01.04.01	SUMINISTRO, TRANSPORTE E INSTALACION DE GEOTEXTIL NO TEJIDO	m2												
01.04.02	SUMINISTRO, TRANSPORTE Y COLOCACION DE FILTRO DE GRAVA	m3												
01.04.03	EXTRACCIÓN DE ROCAS	m3												
01.04.04	SELECCIÓN Y ACOPIO DE ROCAS	m3												
01.04.05	CARGUÍO Y TRANSPORTE DE ROCAS	m3												
01.04.06	ACOMODO DE ROCAS EN UNA DE ENROCADO	m3												
01.04.07	ACOMODO DE ROCAS EN TALUD DE ENROCADO	m3												
1.05	FLETE TERRESTRE													
01.05.01	FLETE TERRESTRE	glb												



Firmado digitalmente por  
CARDICH MOTTA  
Kevin Alexander  
FAU 20520711865  
hard  
Motivo: Soy el  
autor del  
documento



Firmado digitalmente por LIMA  
OROSCO Guido FAU 20520711865  
hard  
Motivo: En señal de Conformidad



Firmado digitalmente  
por RUIZ  
VENTOCILLA  
Miguel Angel  
FAU  
20520711865  
hard  
Motivo: Doy  
V° B°



Firmado digitalmente  
por DELGADO REGALADO  
Victor Hermes FAU  
20520711865 hard  
Motivo: Doy V° B°